

επικόπιο σχεδίου

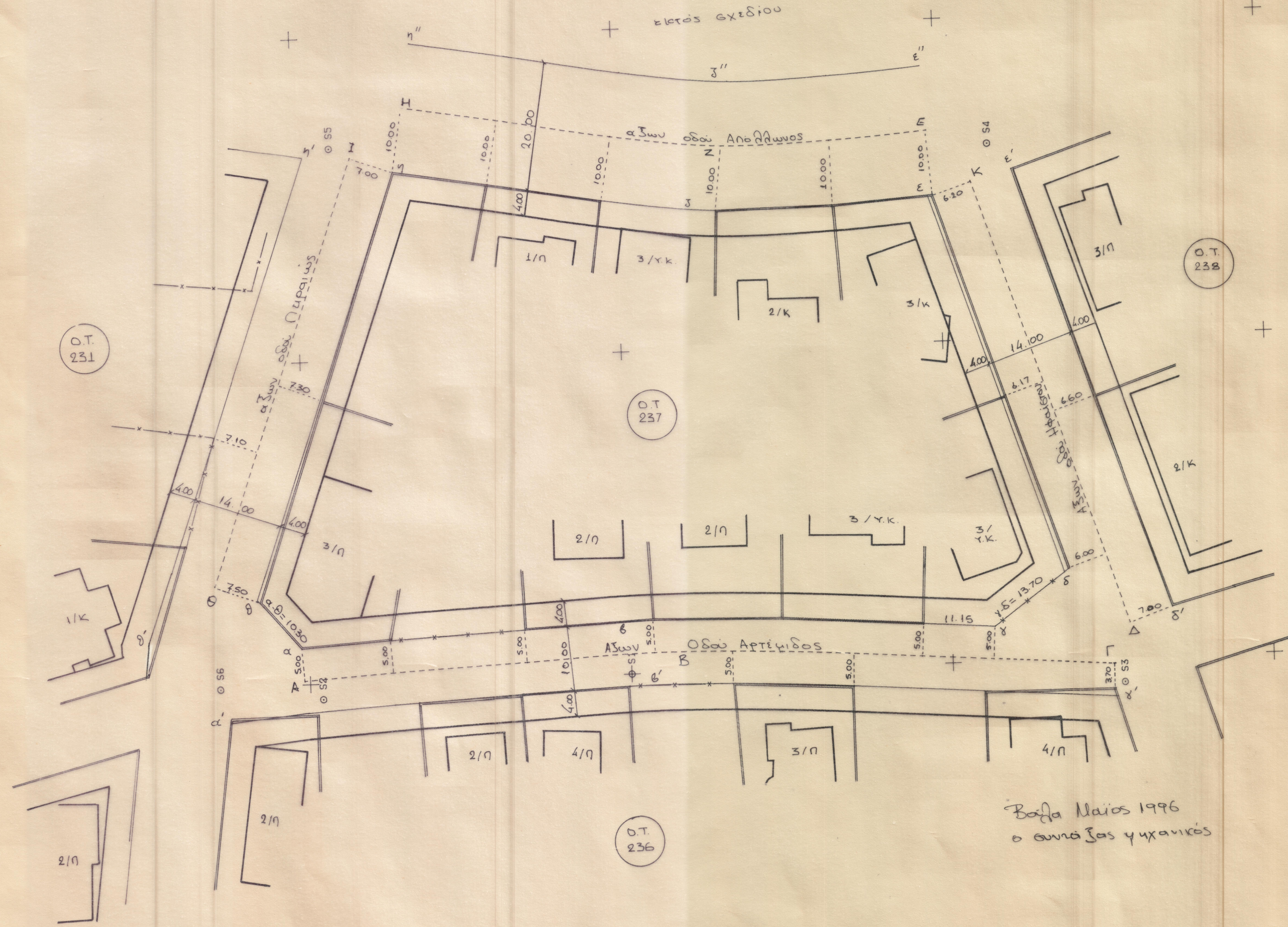

Υπόμνημα

Το παρόν διάγραμμα συντάχθηκε σύμφωνα με τα ΦΕΚ 724/59 & 594/82

1. Οι Π.Γ η'Σ'ε & η'Σ'ε' πιθανοί ομοιόμορφοι του άξονα Η'Ε'ε & ε'ε' απόσταση 10.00 γ από αυτών
2. Οι Π.Γ ε'δ & ε'δ' πιθανοί παράλληλοι του άξονα Κ'Δ & ε'ε' απόσταση 7.00 γ από αυτών
3. Η Π.Γ γ'δ επί του υπάρχοντος ευφυ/τος όπως στο διάγραμμα
4. Οι Π.Γ α'βγ & α'β'γ' πιθανοί ομοιόμορφοι του άξονα Α'Β'Γ & ε'ε' απόσταση 5.00 γ από αυτών
5. Η Π.Γ α'θ επί του υπάρχοντος γειγρο/τοιχου όπως στο διάγραμμα
6. Οι Π.Γ η'θ & η'θ' πιθανοί παρ/θα του άξονα Ι'Θ & ε'ε' απόσταση 7.00 γ από αυτών
7. Εξασφαλισμός των αζάνων όπως στο παρόν διάγραμμα.
8. κλίμακα σχεδίου 1:500

Βαβυλ Νάιος 1996
ο ελεγκτής & ανάβας Ρ.Γ.δ'α'

Βαβυλ Νάιος 1996
ο συντάξας μηχανικός